LE TRESOR D'ORPHE'E,

LIVRE DE TABLATVRE DE LVTH CONTENANT VNE SVSANE VN IOVR PLVSIEVRS FANTAISIES PRELVDES PASSEmaises Gaillardes Pauanes d'Angleterre Pauane Espagnolle fin de Gaillarde suittes de Bransles tant à cordes aualées qu'austres. Voltes & Courantes. mises par

ANTOINE FRANCISQVE.

A PARIS.

Par la veufue Robert Ballard, & son filz Pierre Ballard Imprimeurs du Roy en Musique Rue Sainct Jean de Beauuais au mont Parnasse.

1600

Auec priuilége de sa Majesté pour dix ans.

A MONSEIGNEVR LE PRINCE.

MONSEIGNEVR.

Ie ay prins hardiesse de consacrer aux autelz de vostre clemence ces premices de mes trauaulx non que mon propre merite ou l'excellence de l'œuure me peut induire à l'esmanciper soubz l'authorité de vostre nom ie sçay que tout ainsi que Appelles seul eut pouuoir de peindre Alexãdre & Lysippe de l'esleuer en bosse ainsi a vous le plus rare & excellẽt ieune Prince que le ciel aye donné pour ornement a nostre siecle rien ne doibt estre offert qui ne soit accõply & parfaictemẽt élabouré mais comme ainsi soit qu'entre toutes les vertus dont le ciel vous à richement doüé vous ayez en telle affection les artz Liberaux que vous leur rendez plus d'honneur que vous n'en receuez d'ornemẽt encor que vous y soyez tres accõply:& bien meritant de ceulx qui les ayment, temoignez vouloir rendre grace aux muses de la recommandation quelles vous ont acquise entre les hommes:Ceste clemẽce disie, m'a faict soubz l'authorité de vostre nom donner iour, à cest abortif à ce que arrozé du nectar de voz faueurs, il puisse prendre vie & que l'autel inuiolable de vostre grandeur le maintienne contre la mesdisãce de ceux qui ou iugeants mal de la syncerité de mon affection ou ialoux de mon zele enuers le public, voudroyent auancer quelque chose au preiudice de ma reputation. Ce n'est ny l'arrogãce ny le peu de cognoissãce de moy mesme qui m'induisent à le ietter en lumiere, ie sçay que Chœrile & Sufæne ont plus perdu de credit par vng seul œuure : qu'ilz ont publié qu'ilz n'en auoyẽt onques acquis en toute leur vie:l'instance de mes amis l'ha d'vne violence extraordinaire arraché auant que d'estre formé, pour le donner disent ilz à l'utilite publique : Encores que ie recognoisse trop l'imbecilite de mes forces & que par l'incapacite de l'œuure ie face recognoistre mon insuffisance, toutefois i'ayme mieux leur complaire auec quelque desaduantage que par leur resister trop opiniatrement acquerir le nom d'ingrat & superbe, plus tost que d'homme bien aduise:Que si la candeur de mon affection ne vous est desagreable & vous plaist le prendre en vostre protection, i'espere qu'il ne se trouuera ny Mæuie ny Zoile ny Thelin qui ose reprouuer ce qui aura esté approuué par vn si puissant, si sage, & si magnanime Prince, & auquel est deu tant de respect pour ses vertuz & merites, que son plaisir doit estre l'archetype auquel nous deuons conformer noz voluntez, cest donc de vostre seule bonte non de mon merite, que i'espere que cest œuure, quoy que basty auec peine excessiue & diligence exquise, prendra quelque vigueur, & s'il plaist à Dieu le benir de tant, que vostre excellence en reçoiue quelque contentemẽt, ie me tiendray trop honorablement satisfaict de mon trauail en receuant si riche recompense que vostre bonne affection, laquelle ie supplye le Createur: me vouloir octroyer & a vous continuer.

MONSEIGNEVR

En parfaicte sante treslongue & Heureuse vie.

De vostre excellence le tres-humble
& tres-affectione seruiteur.

ANTHOINE FRANCISQVE.

SVSANE VN IOVR.

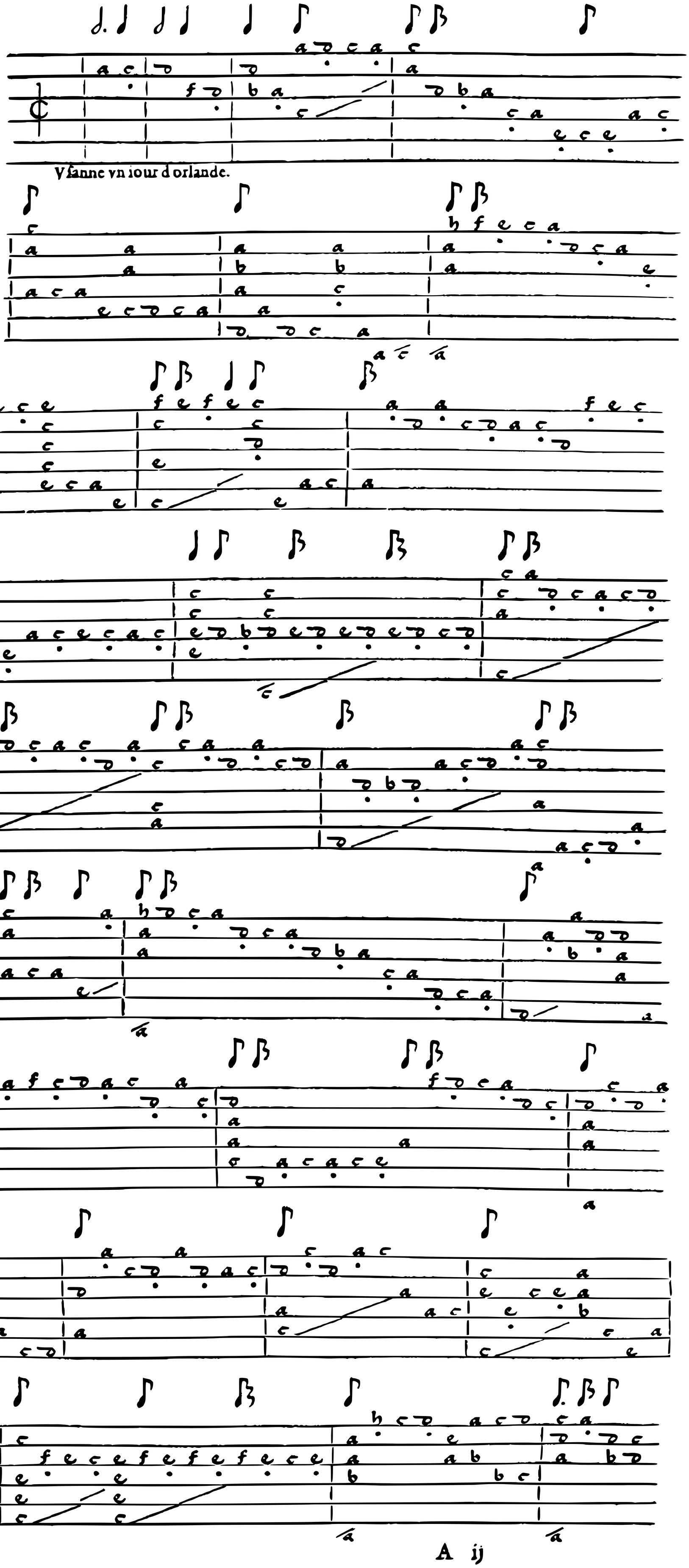
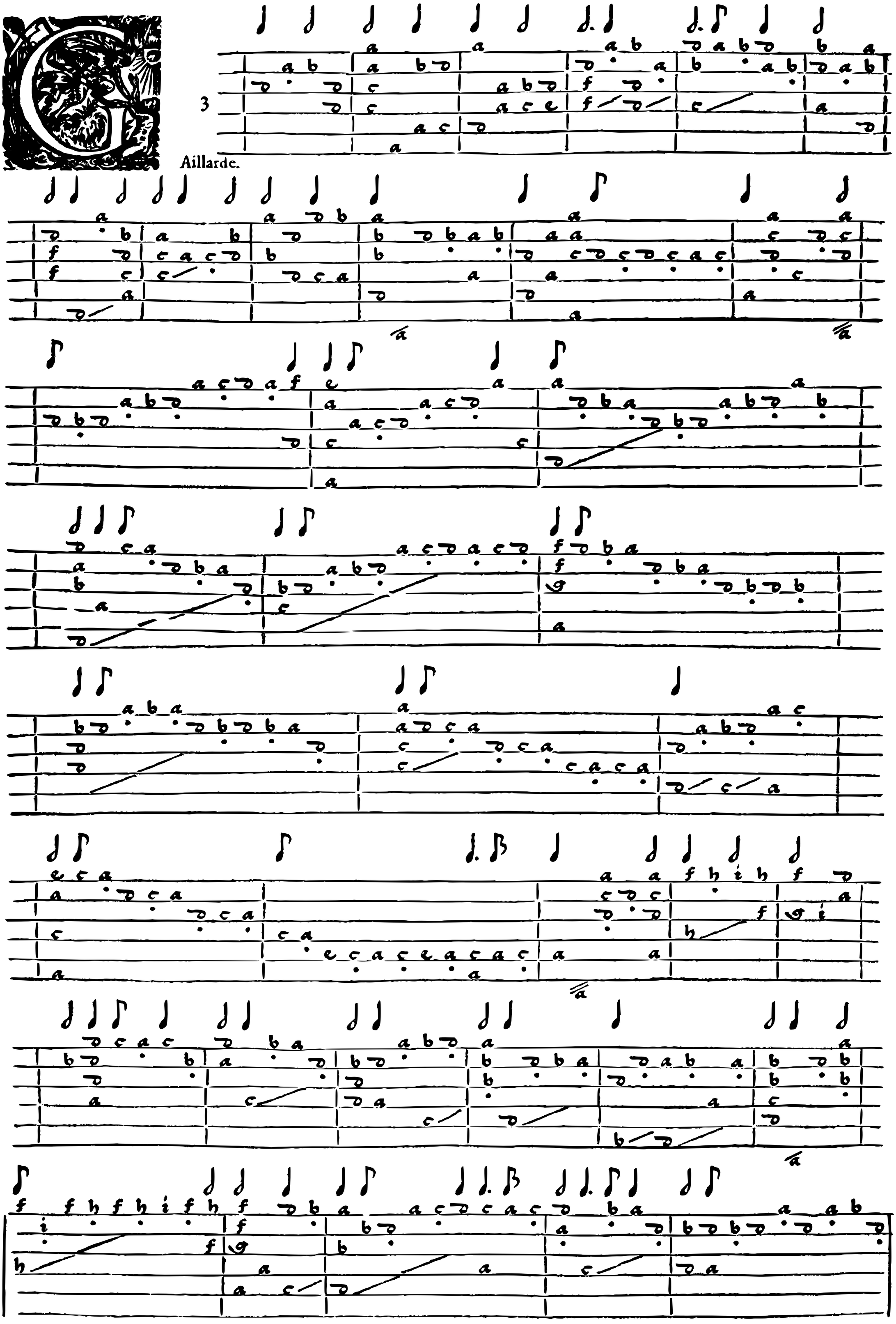
25 *Gaillarde faicte sur vne volte de feu Perrichon.*